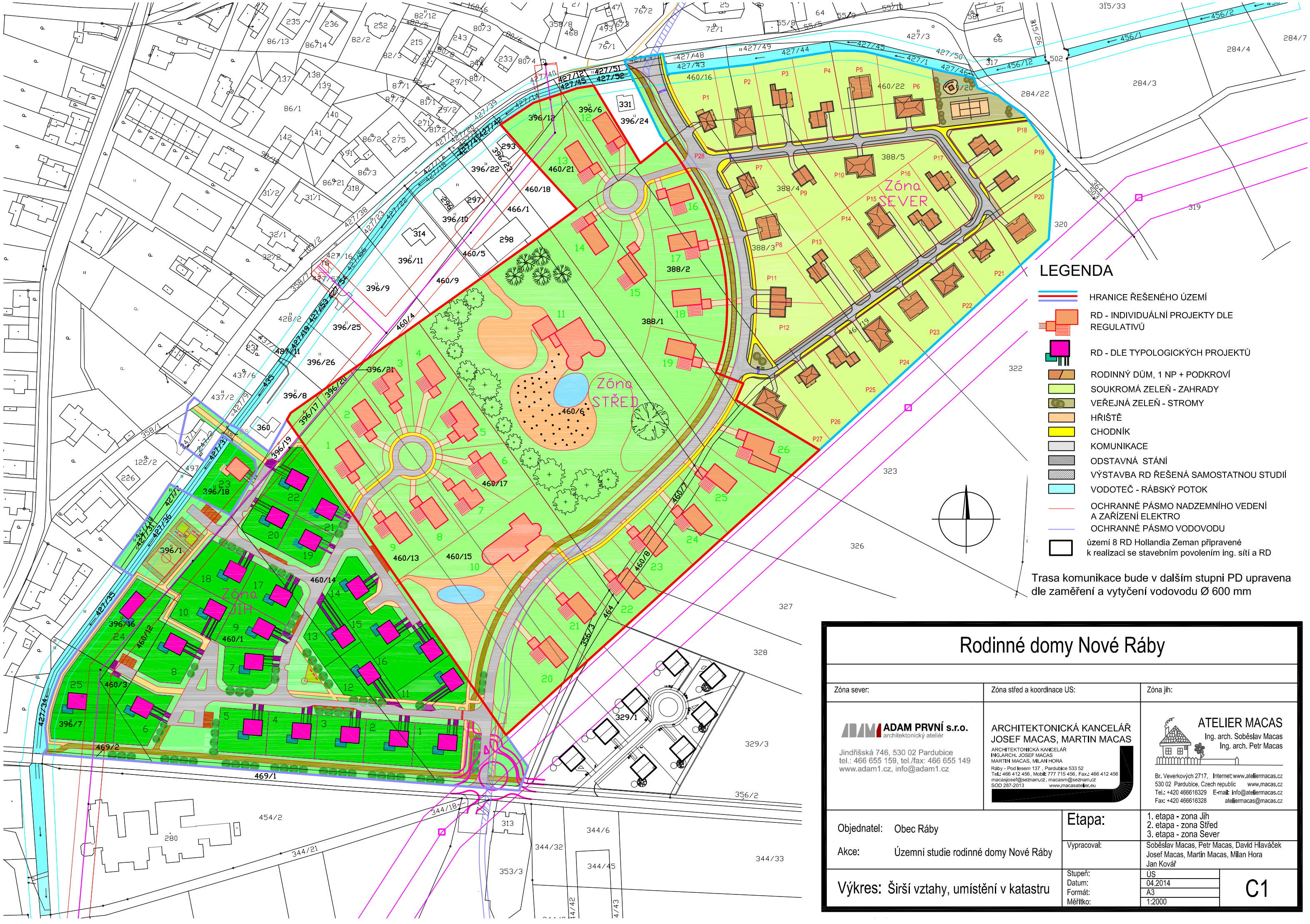

Rodinné domy Nové Ráby

Zóna sever:	Zóna střed a koordinace US:	Zóna jih:
ADAM PRVNÍ s.r.o. architektonický ateliér Jindřišská 746, 530 02 Pardubice tel.: 466 655 159, tel./fax: 466 655 149 www.adam1.cz, info@adam1.cz	ARCHITEKTONICKÁ KANCELÁŘ JOSEF MACAS, MARTIN MACAS ARCHITEKTONICKÁ KANCELÁŘ ING.ARCH. JOSEF MACAS MARTIN MACAS, MILAN HORA Ráby - Pod lesem 137 , Pardubice 533 52 Tel.: 466 412 456 , Mobil: 777 715 456 , Fax.: 466 412 456 macasjosef@seznam.cz , macasm@seznam.cz SOD 287-2013 www.macasatelier.eu	ATELIER MACAS Ing. arch. Soběslav Macas Ing. arch. Petr Macas Br. Veverkových 2717, Internet: www.ateliermacas.cz 530 02 Pardubice, Czech republic www.macas.cz Tel.: +420 466616329 E-mail: info@ateliermacas.cz Fax: +420 466616328 ateliermacas@macas.cz

Objednatel:	Obec Ráby	Etapa:	1. etapa - zona Jih 2. etapa - zona Střed 3. etapa - zona Sever
Akce:	Územní studie rodinné domy Nové Ráby	Vypracoval:	Soběslav Macas, Petr Macas, David Hlaváček Josef Macas, Martin Macas, Milan Hora Jan Kovář
Výkres:	Širší vztahy, umístění v katastru	Stupeň: ÚS Datum: 04.2014 Formát: A3 Měřítko: 1:2000	C1