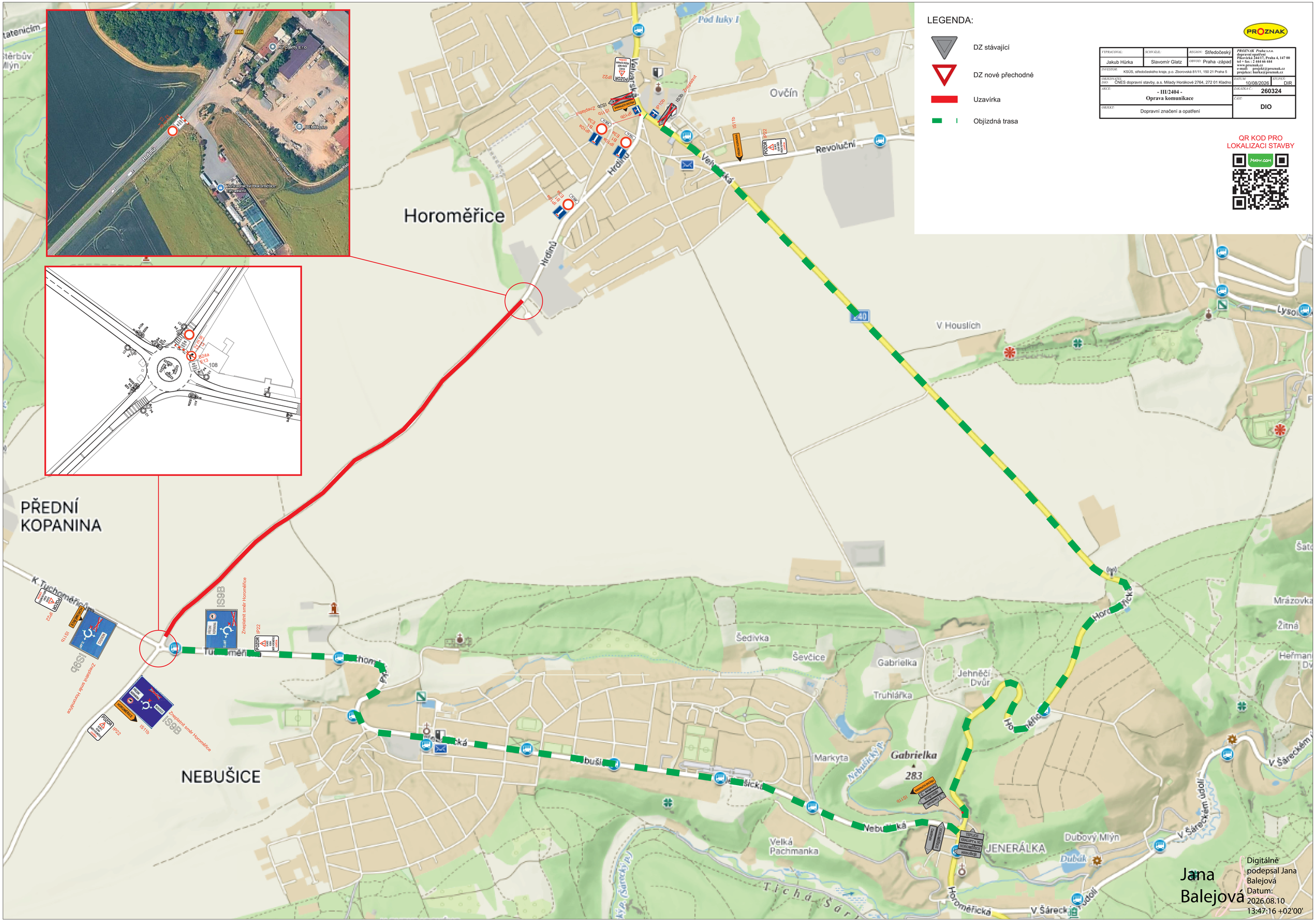

LEGENDA:
DZ stávající
DZ nové přechodné
Uzavírka
Objízdná trasa
PROZNAK
VYPRACOVAL: Jakub Hůrka
SCHVÁLIL: Slavomír Glatz
REGION: Středočeský
OBVOD: Praha -západ
PROZNAK Praha s.r.o.
dopravní opatření
Pikovická 244/17, Praha 4, 147 00
tel + fax : 2 444 66 444
www.proznak.cz
e-mail: projekt@proznak.cz
projekce: hurka@proznak.cz
INVESTOR: KSÚS, středočeského kraje, p.o. Zborovská 81/11, 150 21 Praha 5
OBJEDNATEL DIO: ČNES dopravní stavby, a.s. Milady Horákové 2764, 272 01 Kladno
DATUM: 10/08/2026
STUPEŇ: DIR
AKCE: - III/2404 - Oprava komunikace
ZAKÁZKA Č.: 260324
ČÁST: DIO
OBJEKT: Dopravní značení a opatření
QR KOD PRO LOKALIZACI STAVBY
Horoměřice
Ovčín
Revoluční
Pod luky I
V Houslích
PŘEDNÍ KOPANINA
NEBUŠICE
Šedivka
Ševčice
Gabrielka
Truhlářka
Jehněčí Dvůr
Markyta
Gabrielka
283
Velká Pachmanka
JENERÁLKA
Dubový Mlýn
Dubák
Mrázovka
Žitná
Heřman
Jana Balejová
Digitálně podepsal Jana Balejová
Datum: 2026.08.10 13:47:16 +02'00'