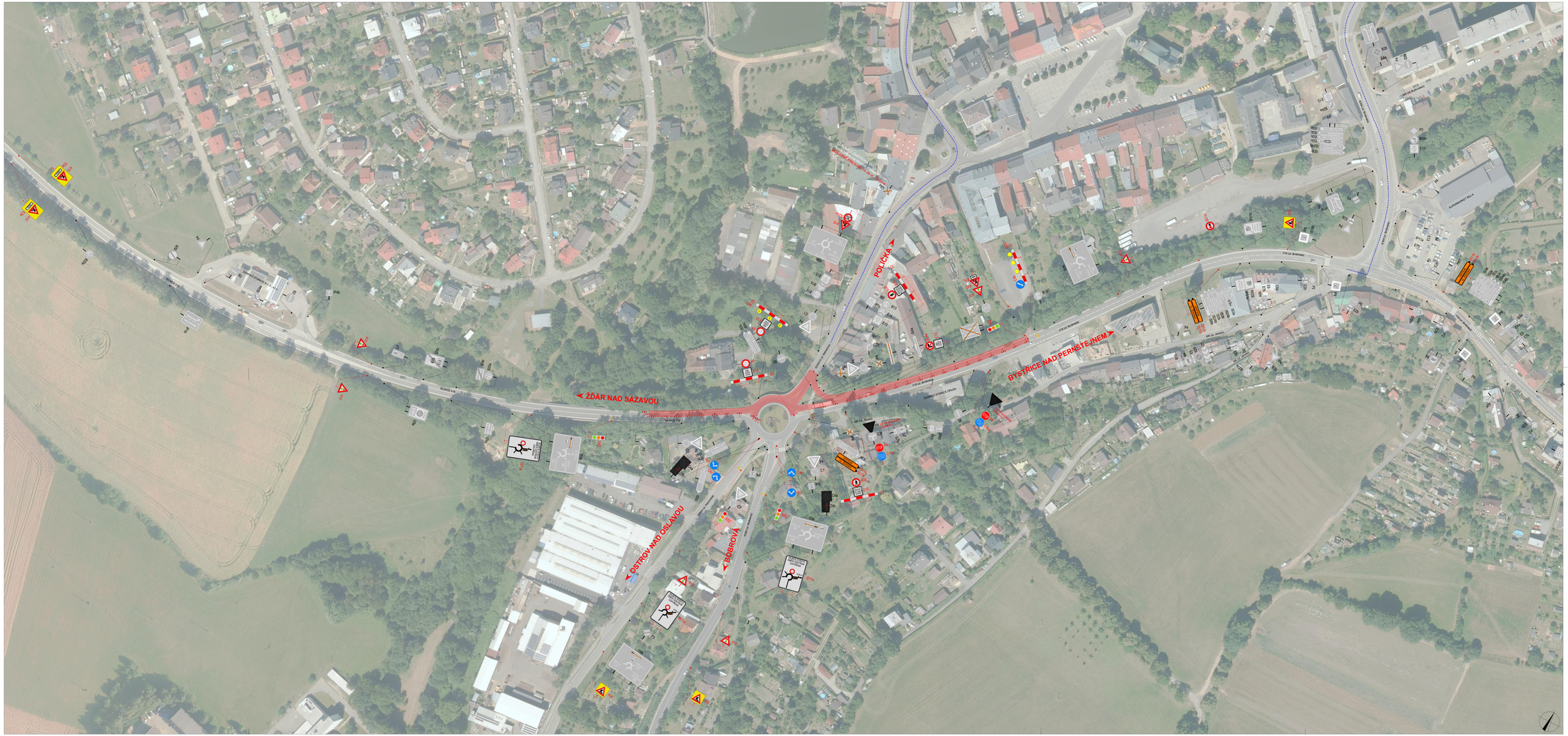

POLICIE ČESKÉ REPUBLIKY - KŘP		
PLATNOST TOHOTO VYJÁDŘENÍ JE 1 ROK.	SOUHLASÍME S PDZ, ZUK, UZAVÍRKOU A OBJÍŽDNOU TRASOU.	SOUHLASÍME S PDZ, ZUK, UZAVÍRKOU A OBJÍŽDNOU TRASOU.
V ..... dne	V ..... dne	V ..... dne .....

LEGENDA

- TRVALÉ SVISLÉ DOPRAVNÍ ZNAČENÍ
- DOČASNĚ ZNEPLATNĚNÉ TRVALÉ SVISLÉ DOPRAVNÍ ZNAČENÍ
- NAVRŽENÉ PŘECHODNÉ SVISLÉ DOPRAVNÍ ZNAČENÍ
- ZÁBOR V KOMUNIKACI
- OBJÍŽDNÁ TRASA

Použité dopravní značení bude v základní velikosti a v reflexním provedení ⅔ !
Dopravní značení musí splňovat kap. IX. TP 65 Zásady pro dopravní značení na pozemních komunikacích, TP 66 Zásady pro označování pracovních míst na pozemních komunikacích, S-zákon

VYPRACOVAL: Bc. Michaela Grycová		DoZBos s.r.o. Podzámecká 1112/12 690 01 Břeclav Tel.: 730 514 719 E-mail: grycova@dozbos.cz www.dozbos.cz
KONTROLOVAL: Ing. Mgr. Josef Janík		
NÁZEV AKCE: I/19 NOVÉ MĚSTO NA MORAVĚ - OLEŠNÁ		DATUM: 06/2026
		FORMÁT: 1460x594
NÁZEV PŘÍLOHY: SITUACE DOPRAVNĚ-INŽENÝRSKÝCH OPATŘENÍ		ČÍSLO ZAKÁZKY: .....
OBSAH: ETAPA 1a (A1) - DETAIL		ČÍSLO PŘÍLOHY: 1