Městský úřad Mělník
náměstí Míru 1, 276 01 Mělník

Odbor dopravních agend a přestupků

Spis. zn.:	MUME-64680/DAP/26
Naše č.j.:	MUME-64824/DAP/26/MAHO
Vyřizuje:	Bc. Marek Hoffmann
T:	315 635 509
E:	mu@melnik.cz
Mělník:	02.11.2026

EJK s.r.o.
Dražice 75
294 71 Benátky nad Jizerou
IČO: 00663115

Příloha : DIO

K vyvěšení:
Městský úřad Mělník
Obecní úřad Lužec nad Vltavou

Veřejná vyhláška
Opatření obecné povahy

Městský úřad Mělník, odbor dopravních agend a přestupků (dále jen „správní orgán“), jako příslušný správní orgán podle § 124 odst. 6 zákona č. 361/2000 Sb., o provozu na pozemních komunikacích a o změnách některých zákonů, ve znění pozdějších předpisů (dále jen „zákon o silničním provozu“), ve smyslu § 77 odst. 1 písm. c) zákona o silničním provozu po předchozím písemném vyjádření Krajského ředitelství policie Středočeského kraje, dopravního inspektorátu Mělník (dále jen „Policie ČR DI Mělník“) pod Č. j. KRPS-166907-2/ČJ-2026-010606-PÚP, ze dne 19.06.2026 v souladu s § 171 zákona č. 500/2004 Sb., správní řád, ve znění pozdějších předpisů (dále jen „správní řád“) posoudil žádost ze dne 23.10.2026 podanou spol.:

EJK s.r.o.
Dražice 75
294 71 Benátky nad Jizerou
IČO: 00663115
(dále jen „žadatel“)

ve věci stanovení přechodné úpravy provozu na silnici č. III/24627, ul. Podřipská, k.ú. Lužec nad Vltavou, z důvodu stavby el. přípojky pro par. č. 409/26 a oznamuje formou opatření obecné povahy

stanovení přechodné úpravy provozu na pozemní komunikaci

1. Druh úpravy: přechodná pro zajištění bezpečnosti a plynulosti provozu z důvodu stavby el. přípojky pro par. č. 409/26 v úseku dle Policií ČR schváleného DIO.
2. DZ na pozemní komunikaci – silnici č. III/24627, ul. Podřipská v k.ú. Lužec nad Vltavou, dle přiloženého DIO.

3. Provedení: svislé přenosné dopravní značky schváleného typu, retroreflexní provedení, základní rozměrová řada – dle ČSN EN 12899-1, v souladu s grafickým návrhem DIO včetně rozmístění.
4. Termín osazení dopravního značení: **09.11.2026 – 13.11.2026**.
5. Za instalaci a provedení dopravního značení je zodpovědný p. Pavel Kučera, tel. 608 818 230.

Stanovení je vydáno za těchto podmínek:

a) Výše uvedené dopravní značení bude užito v souladu s vyhl. č. 294/2015 Sb., kterou se provádí zákon o provozu na pozemních komunikacích a umístěno v souladu s TP 65 a TP 66, dle přiloženého grafického návrhu DIO, který je přílohou tohoto stanovení.
b) Stávající dopravní značení, které není v souladu s přechodným značením, bude zakryto nebo odstraněno.
c) Dopravní značky budou osazeny na červenobíle pruhované sloupky, spodní strana značky je min. 60 cm nad vozovkou a pokud možno v jednotné výšce v rámci pracovního místa. Dále budou zajištěny proti posunutí, otočení a pádu vlivem provozu nebo povětrnostních podmínek.
d) V průběhu akce bude prováděna pravidelná kontrola úplnosti a správnosti značení. V případě zničení nebo zcizení bude neprodleně zajištěna obnova dopravního značení.
e) Přechodná úprava bude instalována pouze po dobu nezbytně nutnou pro daný účel a poté, co její umístění ztratí své opodstatnění, musí být ihned odstraněno nejpozději však s ukončením platné uzavírky. Zakryté nebo odstraněné značky budou vráceny do původního stavu.
f) Městský úřad Mělník, odbor dopravních agend a přestupků, si vyhrazuje právo toto stanovení změnit nebo doplnit, jestliže to bude vyžadovat změna silničního provozu nebo veřejný zájem.
g) Orgány Policie mají právo kontroly a předložení dalších podmínek zajišťujících bezpečnost a plynulost provozu na pozemních komunikacích, které budou žadatelem dodrženy.
h) Budou dodrženy podmínky Policie ČR DI Mělník pod Č. j. KRPS-166907-2/ČJ-2026-010606-PÚP ze dne 19.06.2026.

Provedení a umístění: v souladu se zákonem o silničním provozu, vyhláškou č. 294/2015 Sb., TP 65,66 a ČSN 12899-1.

O d ů v o d n ě n í

Správní orgán stanovil přechodnou úpravu provozu na základě návrhu žadatele po předchozím písemném vyjádření příslušného orgánu Policie ČR. V souladu s ustanovením § 77 odst. 5 zákona o silničním provozu nedoručoval zdejší úřad návrh opatření obecné povahy a nevyzýval dotčené osoby k podávání připomínek nebo námitek. Související dokumentace dopravního značení je k dispozici k nahlédnutí na zdejším úřadě.

P o u č e n í

Proti opatření obecné povahy nelze podat opravný prostředek v souladu s § 173 odst. 2 správního řádu.

Mgr. Bc. Josef Daniška
vedoucí odboru dopravních agend a přestupků

Doručuje se:

- EJK s.r.o., Dražice 75, 294 71 Benátky nad Jizerou, IČO: 00663115
- Krajská správa a údržba silnic Středočeského kraje se sídlem Zborovská 11, 150 21 Praha 5
- Obecní úřad Lužec nad Vltavou, 9. května 112, 176, 277 06 Lužec nad Vltavou (**k vyvěšení**)
- Městský úřad Mělník, náměstí Míru 1, 276 01 Mělník (**k vyvěšení**)

Na vědomí:

- Policie ČR DI Mělník, Bezručova 2796, 276 01 Mělník

Tato veřejná vyhláška musí být vyvěšena nejméně po dobu 15 dnů na úřední desce Městského úřadu Mělník a Obecního úřadu Lužec nad Vltavou.

Vývěsní lhůta začíná den následující po dni vyvěšení, sejmutí vyhlášky je možné následující pracovní den po posledním dni vývěsní lhůty.
Opatření obecné povahy nabývá účinnosti pátým dnem po vyvěšení.

Po uplynutí lhůty vraťte potvrzenou veřejnou vyhlášku do datové schránky města Mělník, IDDS: **hqjb2kg.**

Vyvěšeno dne:..... sejmuto dne: .....

Razítko, podpis orgánu, který potvrzuje vyvěšení a sejmutí oznámení.

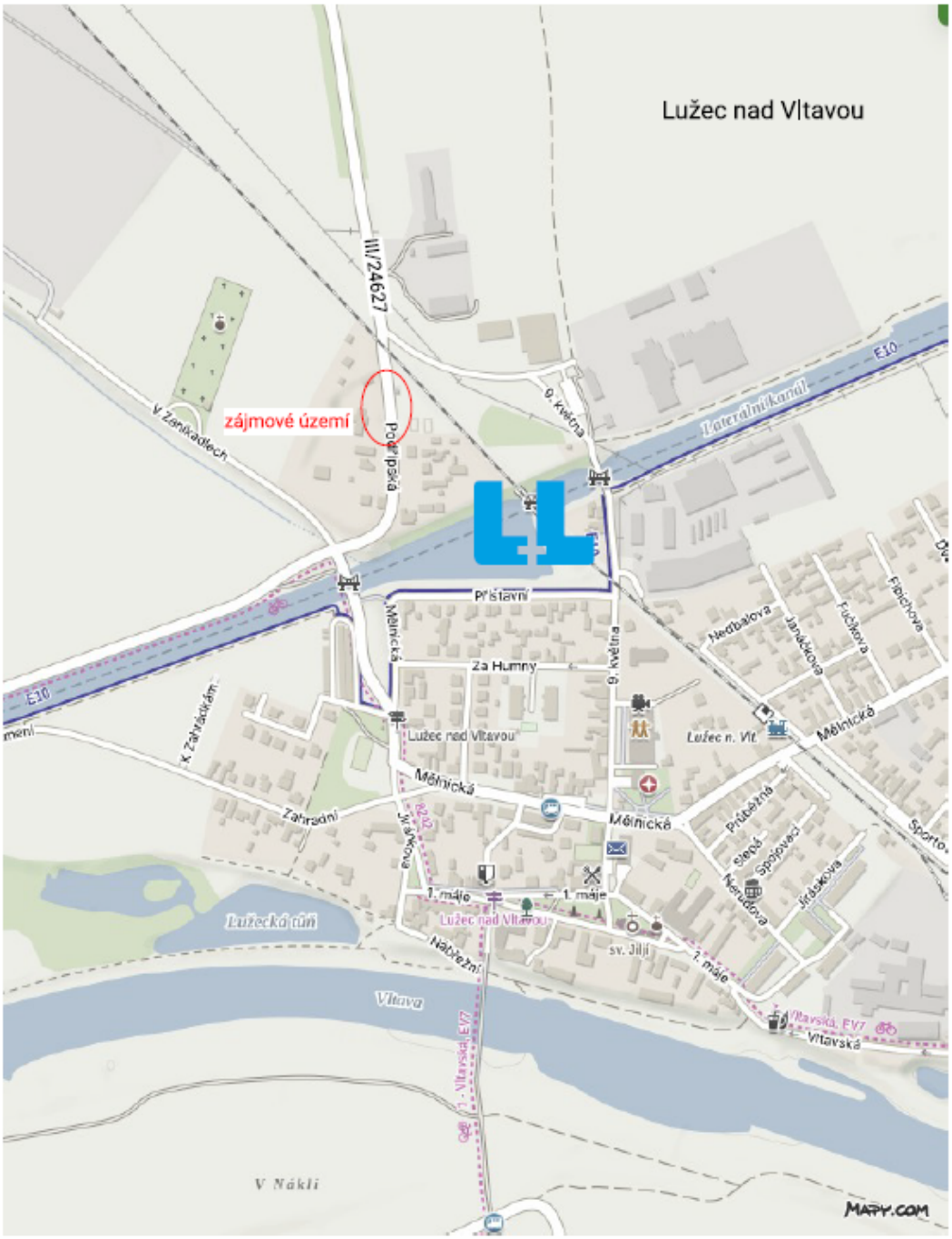

KÚ: **Lužec n. Vl.**	Kraj: **Ústecký**	Vypracoval: **Tereza Řeřichová**	Kontroloval: **Bc. Tomáš Lipš**	Číslo zakázky:	**250579**	Dopravní značení LL s.r.o. Mělojedy 102 412 01 Mělojedy IČ: 06603076 DIČ: CZ06603076
Investor: **EJK s.r.o., Dražice 75, 294 71 Benátky nad Jizerou**				Datum:	**06/2026**	
Zakázka: **ME-Lužec n.Vlt.,p.č. 409/26 - SS300**				Číslo přílohy: **1**	Měřítko:	
Obsah: **dopravní situace - širší vztahy**						

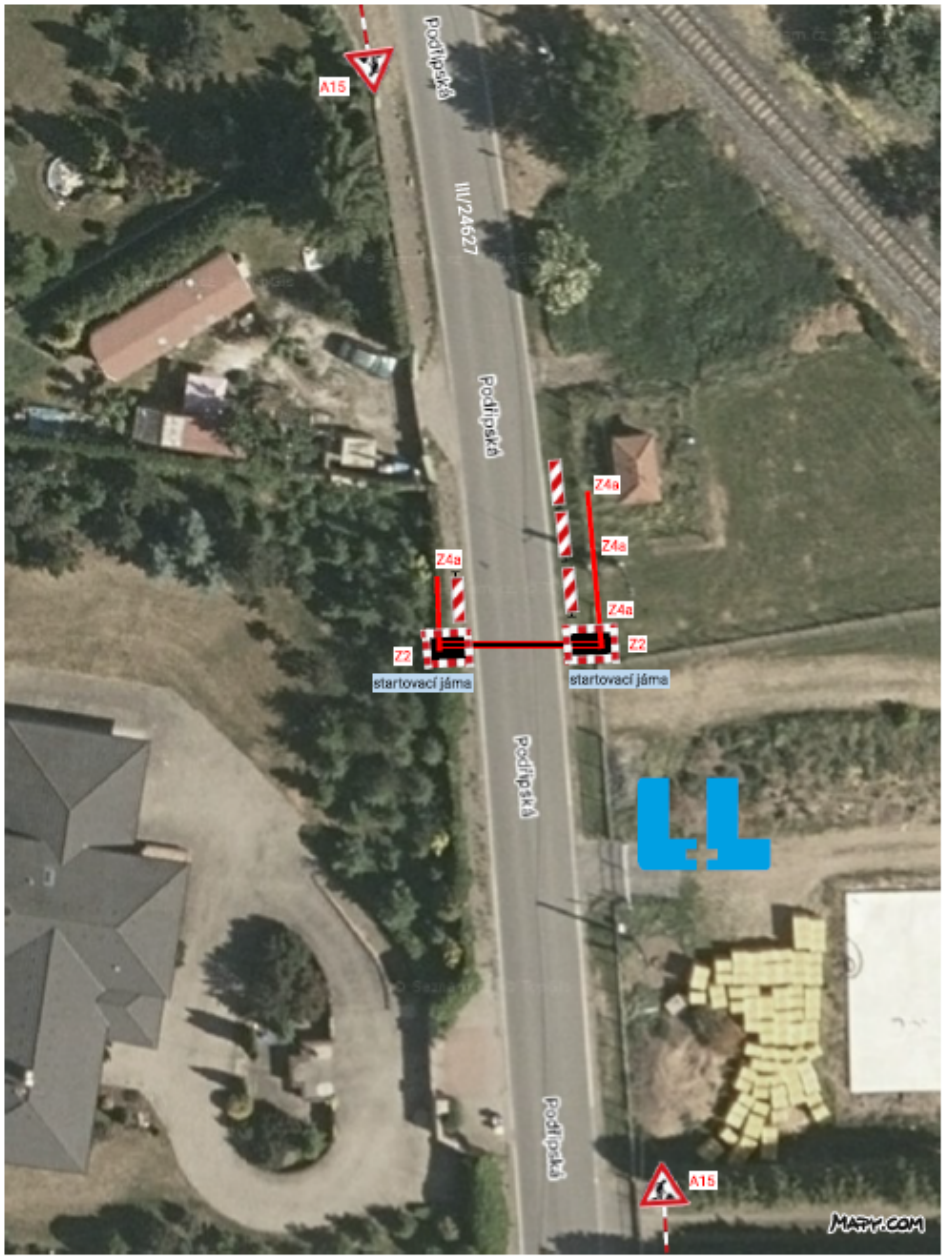

neřízený protlak

kabelové vedení NN

KÚ: Lužec n. Vl.	Kraj: Ústecký	Vypracoval: Tereza Řeřichová	Kontroloval: Bc. Tomáš Lipš	Číslo zakázky:	250579	Dopravní značení Litoměřice s.r.o. Mikojedy 102 41201 Mikojedy IČ: 06603076 DIČ: CZ06603076
Investor: EJK s.r.o., Dražice 75, 294 71 Benátky nad Jizerou				Datum:	06/2026	
Zakázka: MĚ Lužec n. Vlt., p.č. 409/26 - SS300				Číslo přílohy: 2	Měřítko:	
Obsah: dopravní situace						

Marek Novák, Dis.
KOUCIE ČIMERE
Čas podepsání: 19.06.2026 10:29:25