SITUACE VYKLIZENÍ MÍSTNÍ KOMUNIKACÍ, MĚSTO ROSICE
I/23 HRANICE OKRESU TŘEBÍČ - VYSOKÉ POPOVICE - ROSICE - KÝVALKA
ÚSEK V ETAPA A

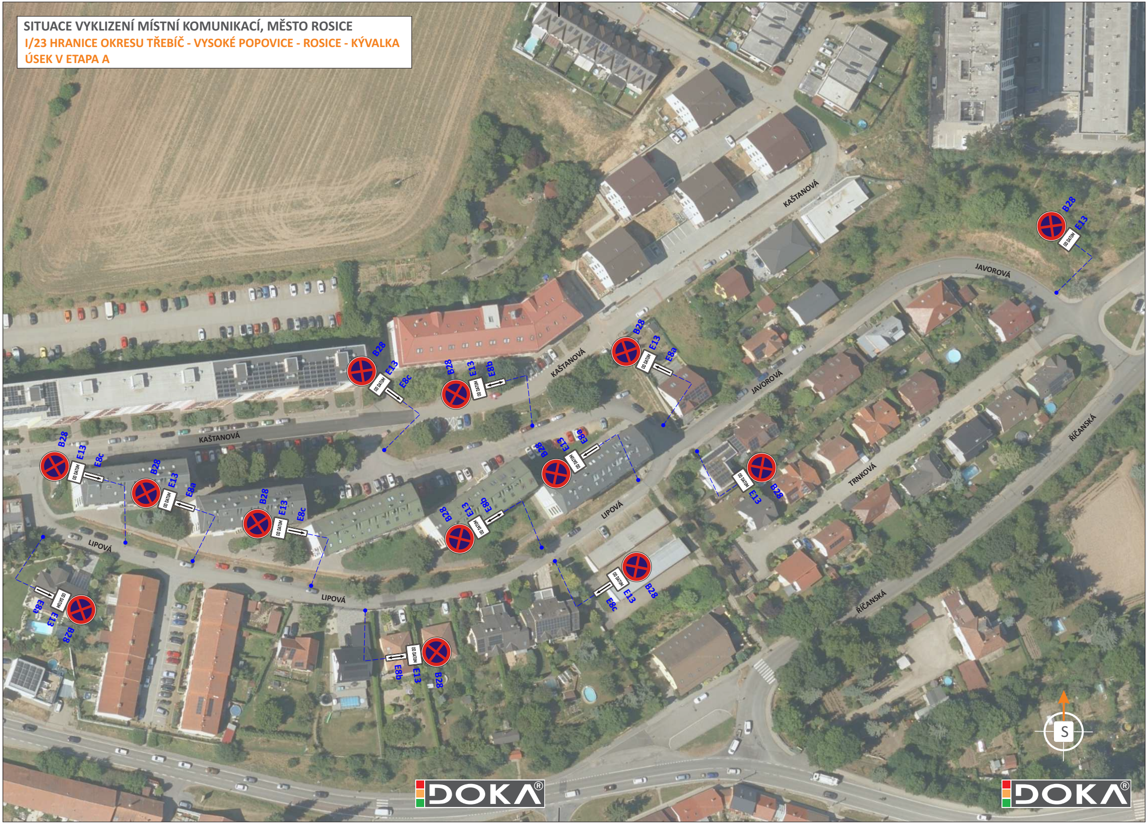
KAŠTANOVÁ
KAŠTANOVÁ
KAŠTANOVÁ
JAVOROVÁ
JAVOROVÁ
LIPOVÁ
LIPOVÁ
LIPOVÁ
TRNKOVÁ
ŘÍČANSKÁ
ŘÍČANSKÁ
B28
E13
E8a
E8b
E8c
OD DATUM
S
DOKA®

SITUACE UZAVŘENÉHO ÚSEKU SILNICE I/23 UL. NA MÝTĚ, ROSICE

I/23 HRANICE OKRESU TŘEBÍČ - VYSOKÉ POPOVICE - ROSICE - KÝVALKA

ÚSEK V ETAPA A

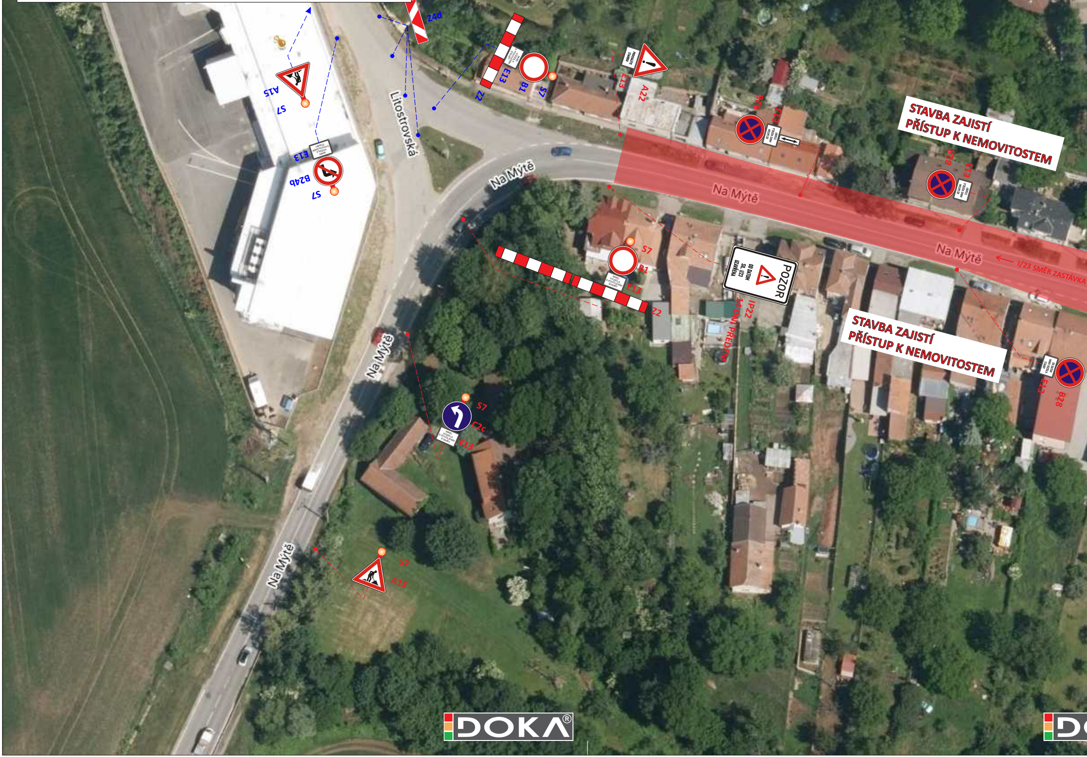
Z4d
A15
S7
E13
B24b
S7
Litostrovská
Z2
E13
B1
S7
E13
A22
B28
E13
STAVBA ZAJISTÍ PŘÍSTUP K NEMOVITOSTEM
B28
E13
Na Mýtě
Na Mýtě
Na Mýtě
I/23 SMĚR ZASTÁVKA
S7
B1
E13
Z2
POZOR
OD DATUM SIL. I/23 UZAVŘENA
IP22
14 DNÍ PŘEDEM
STAVBA ZAJISTÍ PŘÍSTUP K NEMOVITOSTEM
E13
B28
Na Mýtě
S7
C2c
E13
Na Mýtě
S7
A15

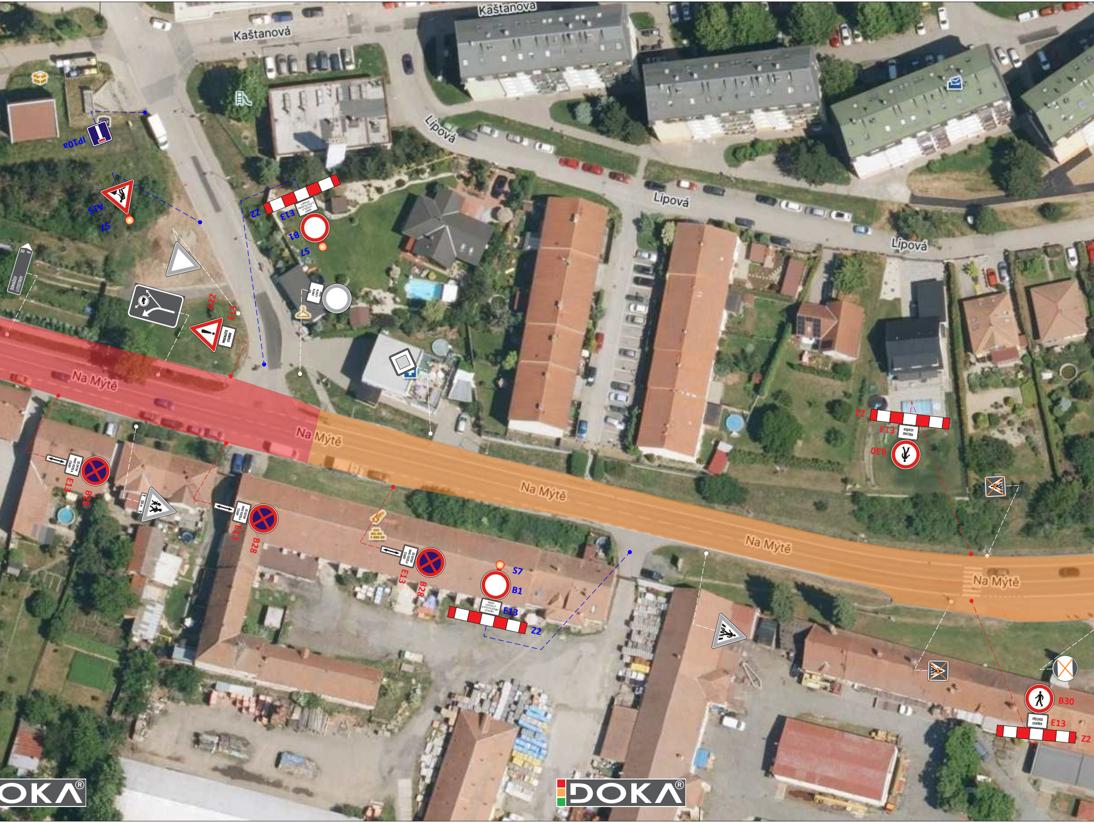
Kaštanová
Kaštanová
Lípová
Lípová
Lípová
IP10a
A15
S7
Z2
E13
B1
S7
A22
E13
Na Mýtě
Na Mýtě
Na Mýtě
Na Mýtě
Na Mýtě
Z2
E13
PŘECHOD UZAVŘEN
B30
E13
B28
E13
B28
E13
B28
S7
B1
MIMO VOZIDLA S POVOLENÍM STAVBY
E13
Z2
B30
PŘECHOD UZAVŘEN
E13
Z2

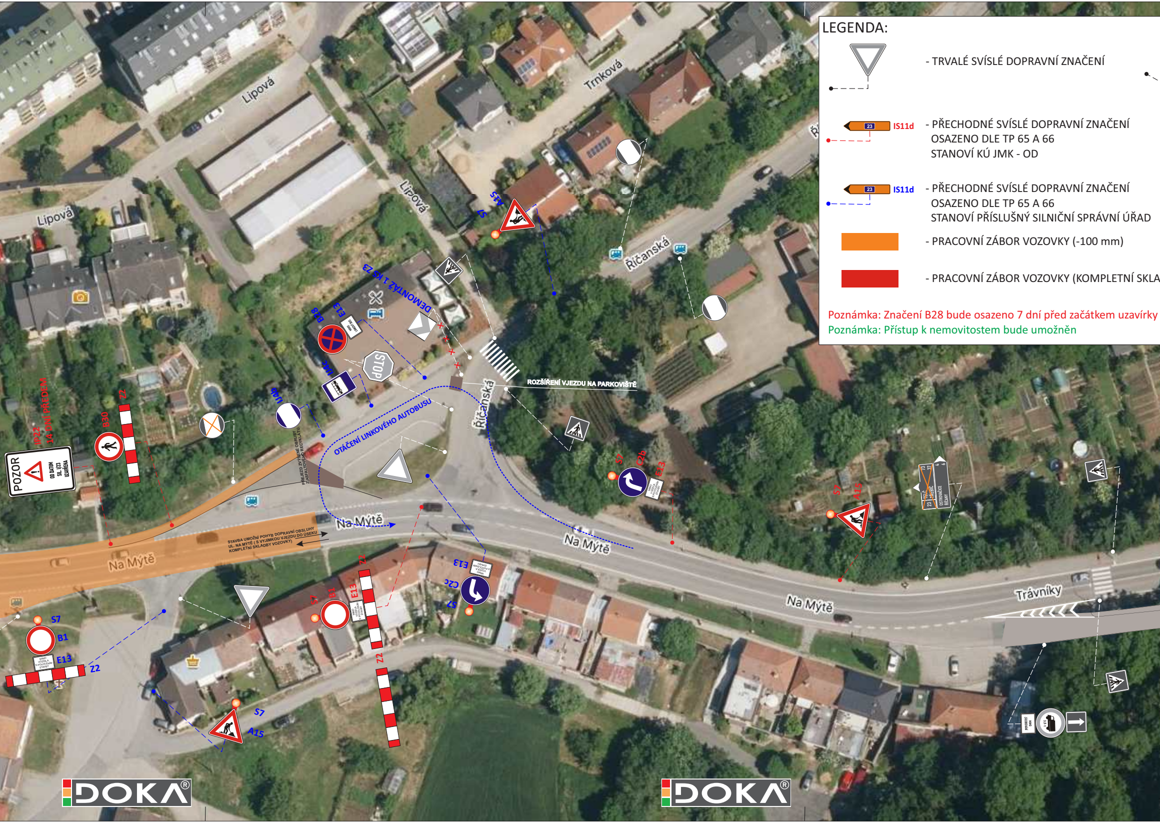
Lipová
Lipová
Lipová
Trnková
Řičanská
Řičanská
Na Mýtě
Na Mýtě
Na Mýtě
Na Mýtě
Trávníky
DEMONTÁŽ 1 KS Z3
B28
E13
IJ4b
IJ4b
STOP
ROZŠÍŘENÍ VJEZDU NA PARKOVIŠTĚ
OTÁČENÍ LINKOVÉHO AUTOBUSU
PŘEJEZD ZVÝŠENÉ OBRUBY Z ASFALTOVÉHO RECYKLÁTU
STAVBA UMOŽNÍ POHYB DOPRAVNÍ OBSLUHY UL. NA MÝTĚ (S VYJÍMKOU VJEZDU DO ÚSEKU KOMPLETNÍ SKLADBY VOZOVKY)
IP22
14 DNÍ PŘEDEM
POZOR
OD DATUM
SIL. I/23
UZAVŘENA
B30
Z2
S7
A15
S7
A15
S7
C2b
E13
S7
A15
S7
B1
E13
Z2
S7
B1
E13
Z2
Z2
E13
C2c
S7
DOKA
DOKA

LEGENDA:

- TRVALÉ SVISLÉ DOPRAVNÍ ZNAČENÍ

IS11d - PŘECHODNÉ SVISLÉ DOPRAVNÍ ZNAČENÍ
OSAZENO DLE TP 65 A 66
STANOVÍ KÚ JMK - OD

IS11d - PŘECHODNÉ SVISLÉ DOPRAVNÍ ZNAČENÍ
OSAZENO DLE TP 65 A 66
STANOVÍ PŘÍSLUŠNÝ SILNIČNÍ SPRÁVNÍ ÚŘAD

🟧 - PRACOVNÍ ZÁBOR VOZOVKY (-100 mm)

🟥 - PRACOVNÍ ZÁBOR VOZOVKY (KOMPLETNÍ SKLA

Poznámka: Značení B28 bude osazeno 7 dní před začátkem uzavírky

Poznámka: Přístup k nemovitostem bude umožněn

- DOČASNĚ ZNEPLATNĚNÉ SVISLÉ DOPRAVNÍ ZNAČENÍ

DBA VOZOVKY)

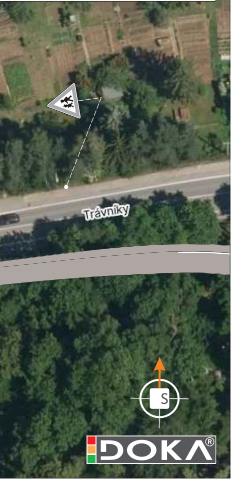
Trávníky
S
DOKA®

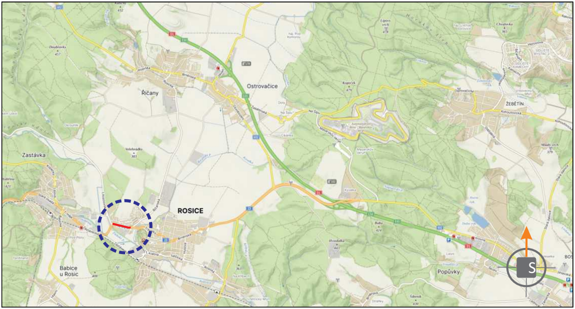
Ostrovačice
Říčany
Zastávka
ROSICE
Babice u Rosic
Popůvky
ŽEBETÍN
S

POTVRZENÍ PLATNOSTI DOKUMENTACE:

POLICIE ČESKÉ REPUBLIKY - DOPRAVNÍ INSPEKTORÁT BRNO-VENKOV:

DOKA®

JIŽ VÍCE NEŽ 10 LET PRO VÁS NA ZNAČKÁCH

- Svislé dopravní značení
- Vodorovné dopravní značení
- Provizorní dopravní značení
- Projektování dopravního značení

ZODPOVĚDNÝ PROJEKTANT	Bc. Jakub LACH	
VYPRACOVAL	Bc. Matěj ČERVEŇÁK	
KRESLIL	Bc. Matěj ČERVEŇÁK	
KONTROLOVAL	Jiří PEŠTA	Pešť

DOKA®

DOKA, s.r.o.
Na návsi 11/5, Holásky, 620 00 Brno
IČ: 63471750, DIČ: CZ63471752
e-mail: info@dokadz.cz
www.dokadz.cz mob.: 603 881 905

KRAJ: JIHOMORAVSKÝ	OKRES: BRNO-VENKOV	KÚ: ROSICE

STAVBA:

I/23 HRANICE OKRESU TŘEBÍČ - VYSOKÉ POPOVICE - ROSICE - KÝVALKA ÚSEK V ETAPA A

DATUM	07/2026
FORMÁT	9 x A4
MĚŘÍTKO	-----------
ÚČEL	RDS
ARCHIVNÍ ČÍS.	2026181
ČÍS. SOUPRAVY	ČÍS. PŘÍLOHY
	I

NÁZEV VÝKRESU:

SITUACE PŘECHODNÉHO DOPRAVNÍHO ZNAČENÍ