ŽÁDOST

J A Z N A K spol. s r.o.
Vinec 26, Mladá Boleslav

Městys Chotětov
Husovo nám. 1
294 28 Chotětov

Žadatel:

GJW Praha spol. s r.o.
Mezitraťová 137
Praha 9 – Hloubětín
198 21

Vinec 25.8.2025

Počet příloh: 12

Žádost o stanovisko k dopravnímu opatření a zvl.užívání

Žádám Vás o stanovisko k dopravnímu opatření a zvláštní užívání

Důvod: Rekonstrukce železniční trati Chotětov -> Všetaty

Název pozemní komunikace:
žel. přejezd P2683 – sil. III/24426 - Košátky
žel. přejezd P2686 – sil. III/2741 - Střížovice
žel. přejezd P2688 – sil III/27220 – Dolní Slivno
žel. přejezd P2690 – sil. III/2752 – Dolní Slivno
žel. přejezd P2691 – sil. III/27216 - Zdětín
žel. přejezd P2692 – sil. II/272 - Chotětov
žel. přejezd P2693 – sil. II/275 - Chotětov

Termín:
S4919 - žel. přejezd P2683 – 5.11. – 12.11.2025 – úplná uzavírka (IP22 17.9. – 25.11.2025)
S4922 - žel. přejezd P2686 - (IP22 17.9. – 25.11.2025)
S4924 - žel. přejezd P2688 – 5.11. – 12.11.2025 – úplná uzavírka (IP22 17.9. – 25.11.2025)
S4926 - žel. přejezd P2690 – 12.11. – 19.11.2025 – úplná uzavírka (IP22 17.9. – 25.11.2025)
S4927 - žel. přejezd P2691 – 5.11. – 12.11.2025 – úplná uzavírka (IP22 17.9. – 25.11.2025)
S4928 - žel. přejezd P2692 – 12.11. – 19.11.2025 – úplná uzavírka (IP22 17.9. – 25.11.2025)
S4929 - žel. přejezd P2693 - (IP22 17.9. – 25.11.2025)

Jméno a příjmení odpovědné osoby za organizaci a zabezpečení akce:
Ing. Marek Šafář, tel. 606 619 688

JAZNAK spol. s r.o. - dopravní značení , Mladá Boleslav

Strana: 1 z 1

Dopravní opatření při rekonstrukci železničního přejezdu P2692 - Chotětov

Evidenční číslo: S 4928

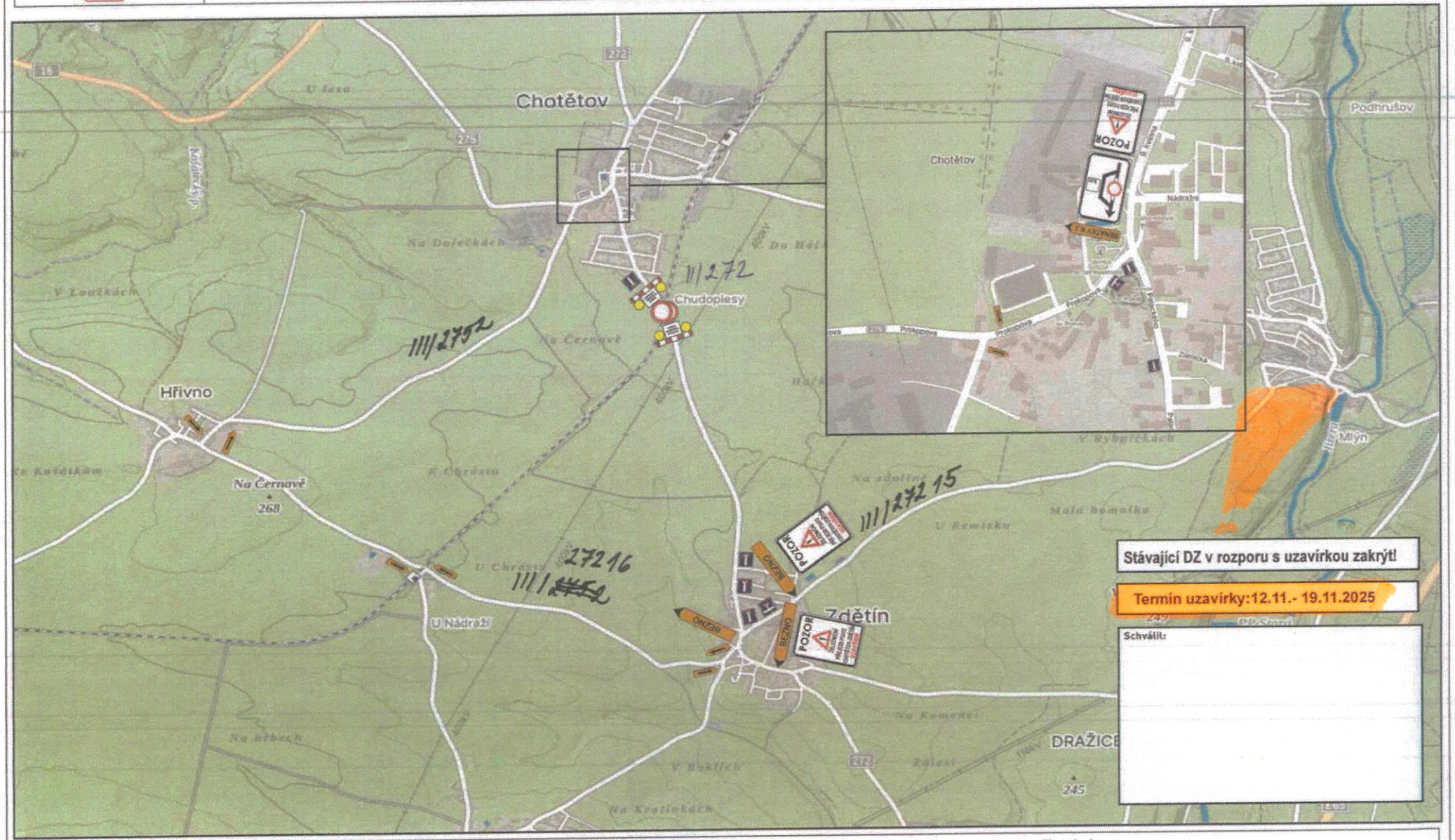

Návrh zpracoval: Lukáš Janda

Datum: 11.8.2025

Podpis:

	JAZNAK spol. s r.o. - dopravní značení , Mladá Boleslav	Strana: 1 z 1
	Dopravní opatření při rekonstrukci železničního přejezdu P2693 - Chotětov	Evidenční číslo: S 4929



Návrh zpracoval: Lukáš Janda	Datum: 11.8.2025	Podpis:

JAZNAK spol. s r.o. - dopravní značení , Mladá Boleslav

Strana: 1 z 1

Dopravní opatření při rekonstrukci železničního přejezdu P2688 - Dolní Slivno

Evidenční číslo: S 4924

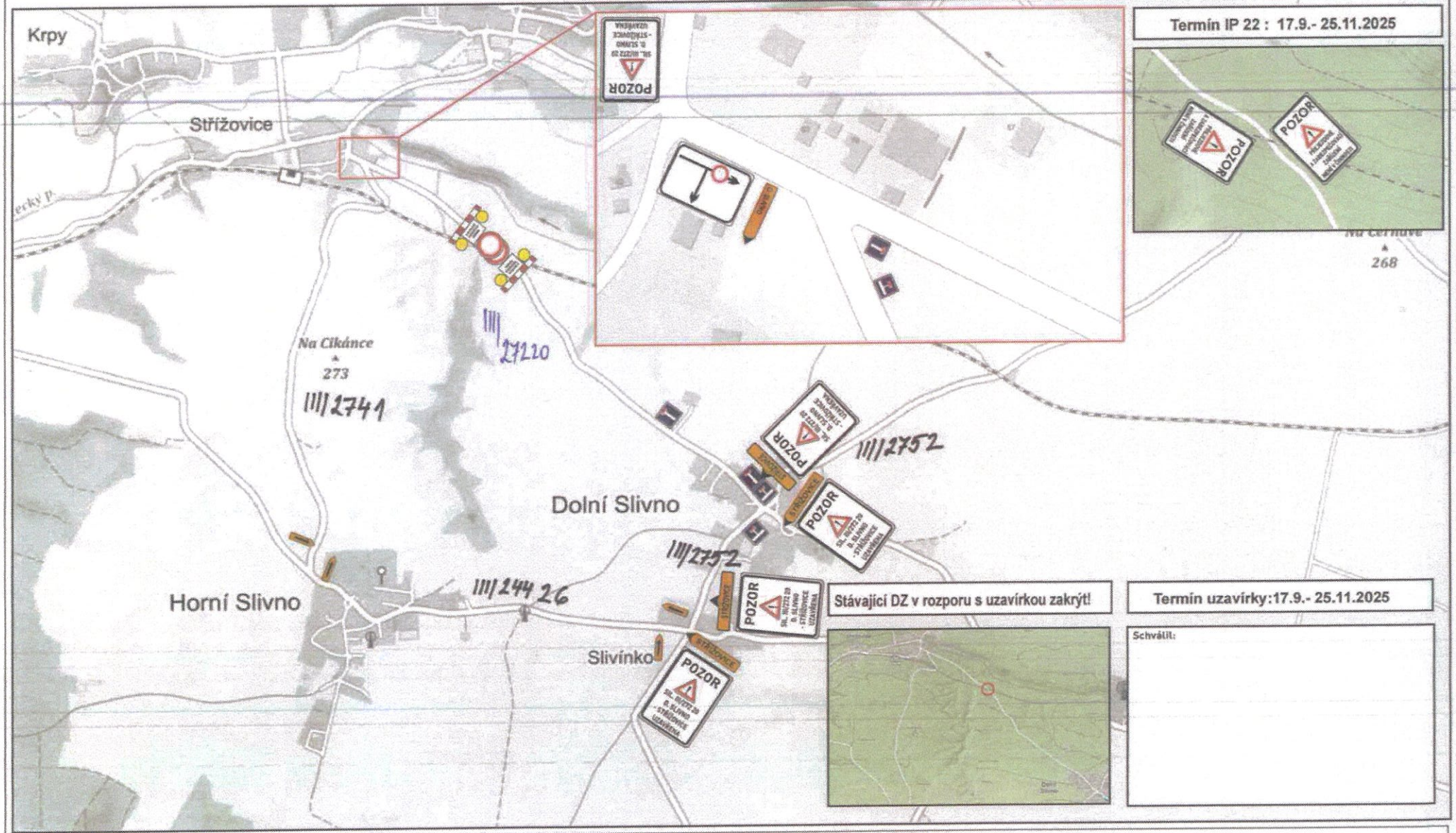

Návrh zpracoval: Lukáš Janda

Datum: 11.8.2025

Podpis:

JAZNAK spol. s r.o. - dopravní značení , Mladá Boleslav

Strana: 1 z 1

Dopravní opatření při rekonstrukci železničního přejezdu P2690 - Dolní Slivno

Evidenční číslo: S 4926

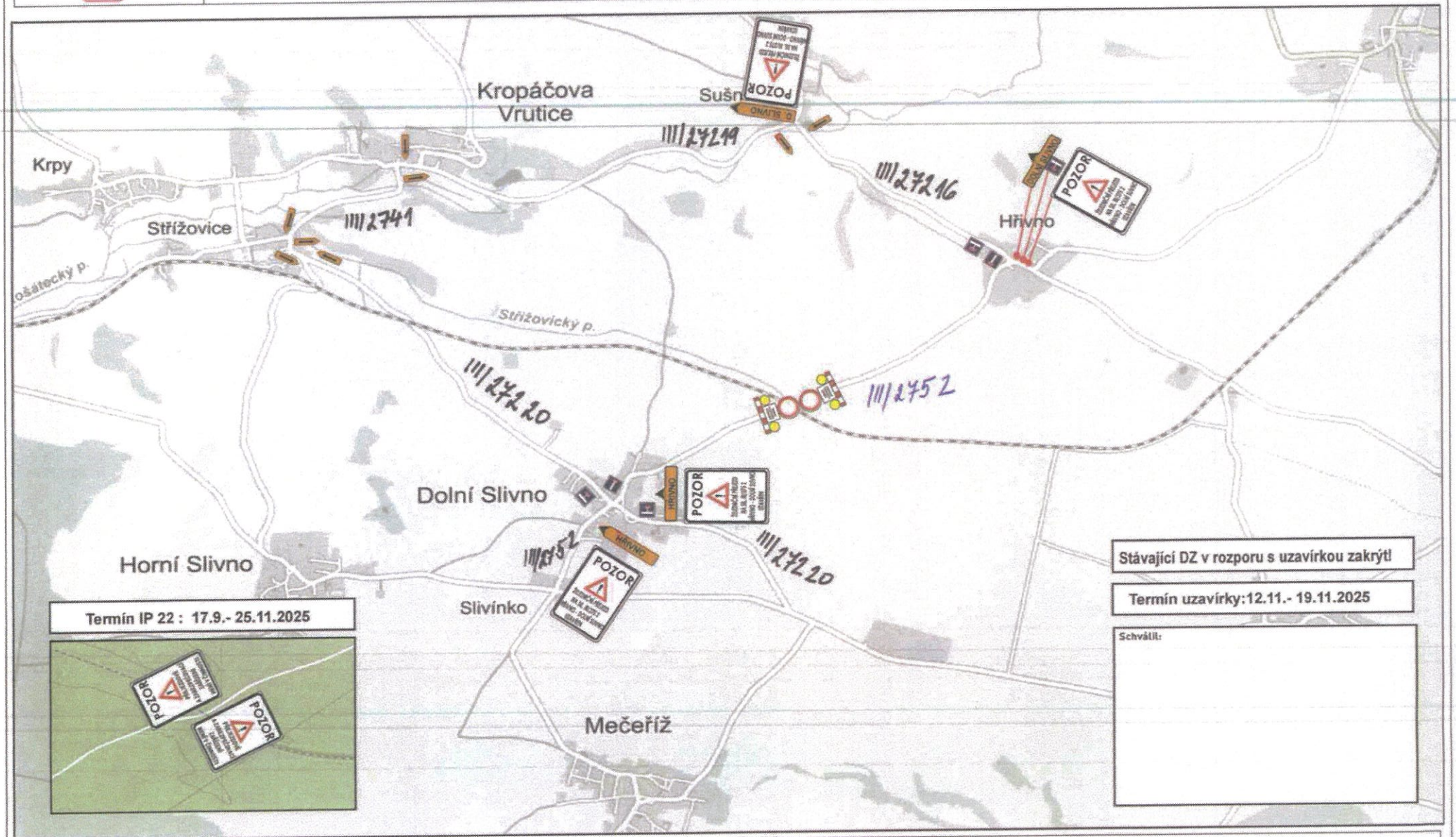

Návrh zpracoval: Lukáš Janda

Datum: 11.8.2025

Podpis:

JAZNAK spol. s r.o. - dopravní značení , Mladá Boleslav

Strana: 1 z 1

Dopravní opatření při rekonstrukci železničního přejezdu P2691 - Zdětín

Evidenční číslo: S 4927

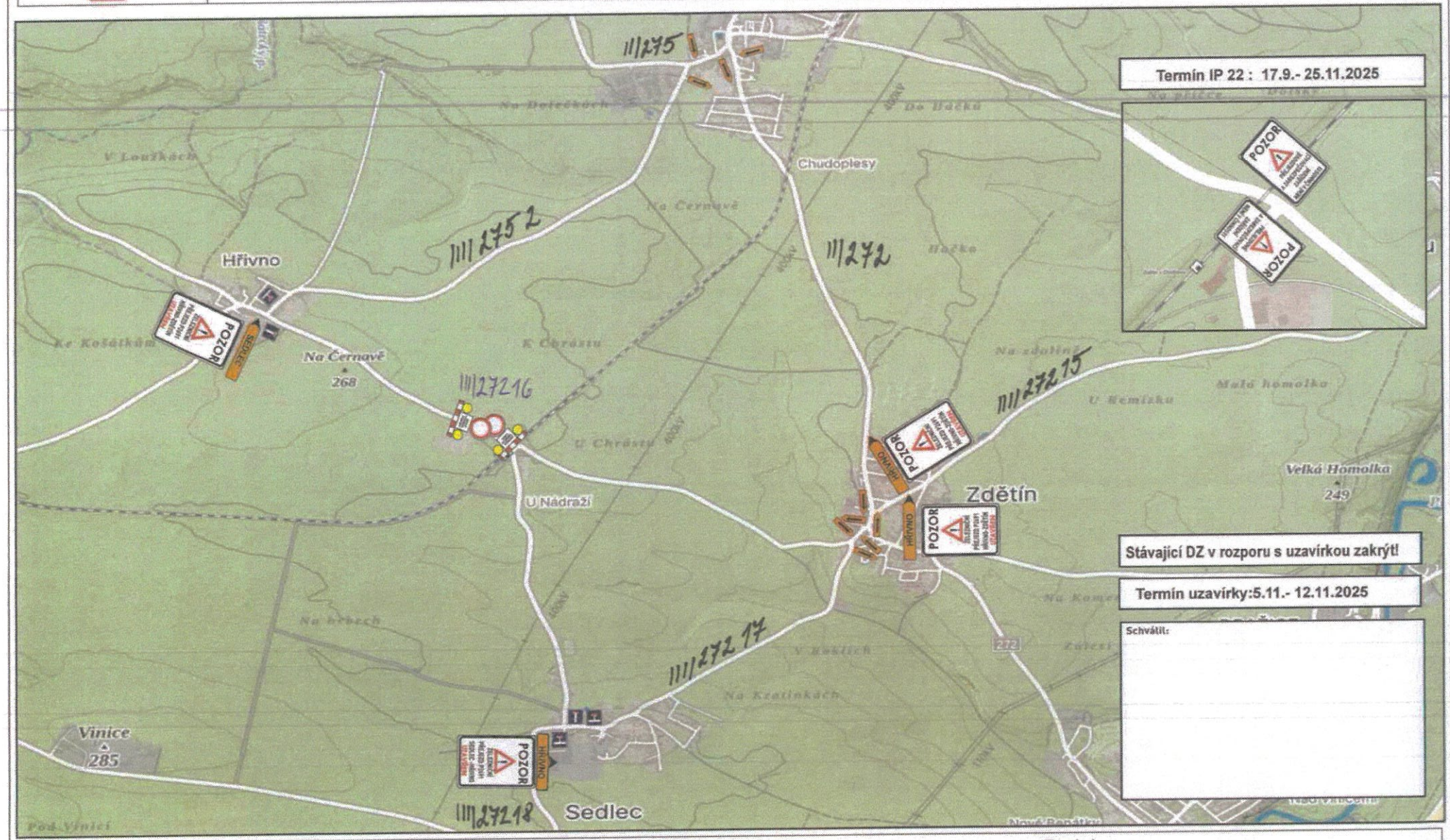

Návrh zpracoval: Lukáš Janda

Datum: 11.8.2025

Podpis:

JAZNAK spol. s r.o. - dopravní značení , Mladá Boleslav

Strana: 1 z 1

Dopravní opatření při rekonstrukci železničního přejezdu P2681 - Kojovice

MK

Evidenční číslo: S 4918

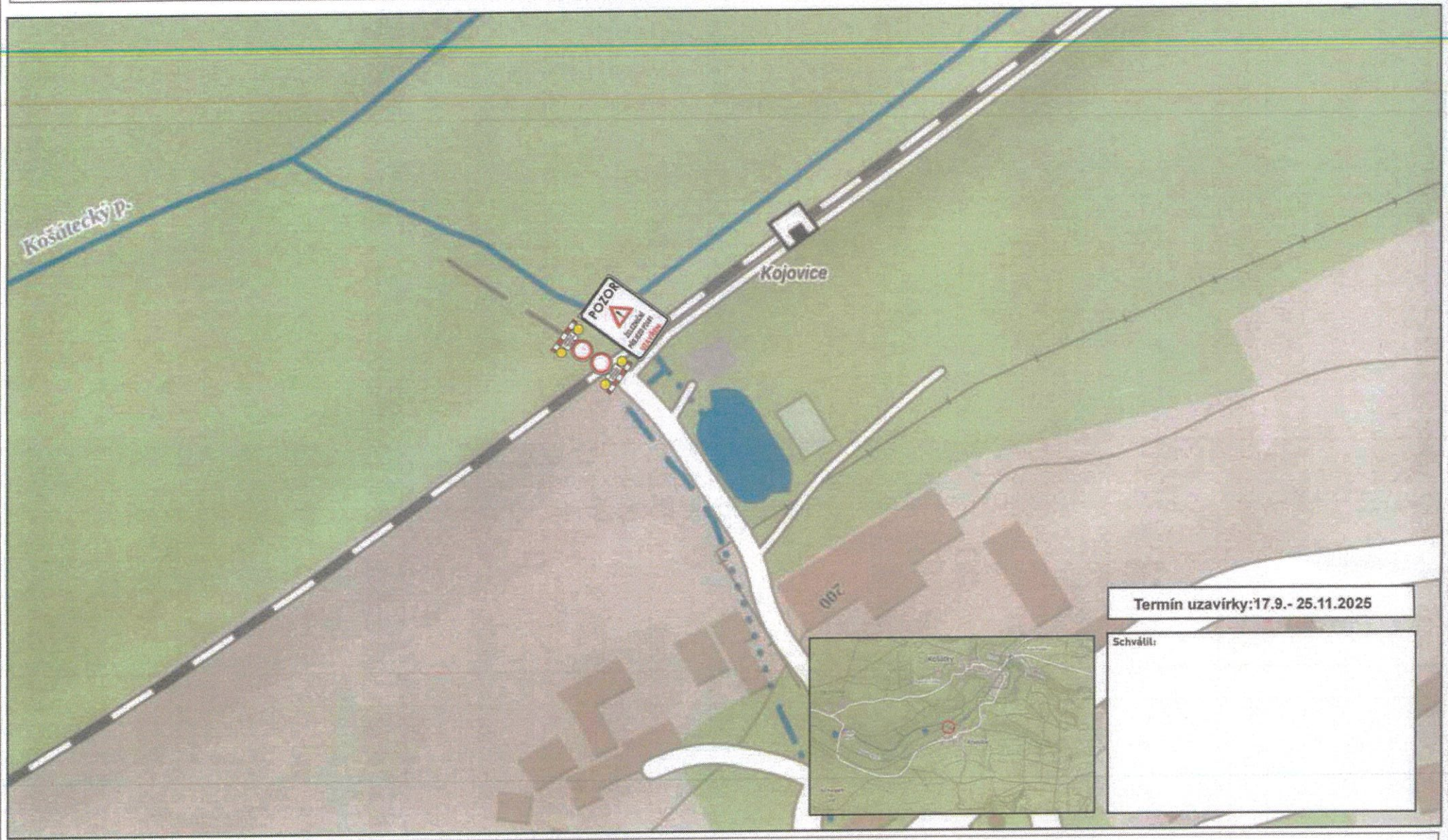

Návrh zpracoval: Lukáš Janda

Datum: 11.8.2025

Podpis:

JAZNAK spol. s r.o. - dopravní značení , Mladá Boleslav

Strana: 1 z 1

Dopravní opatření při rekonstrukci železničního přejezdu P2684 - Košátky

VK

Evidenční číslo: S 4920

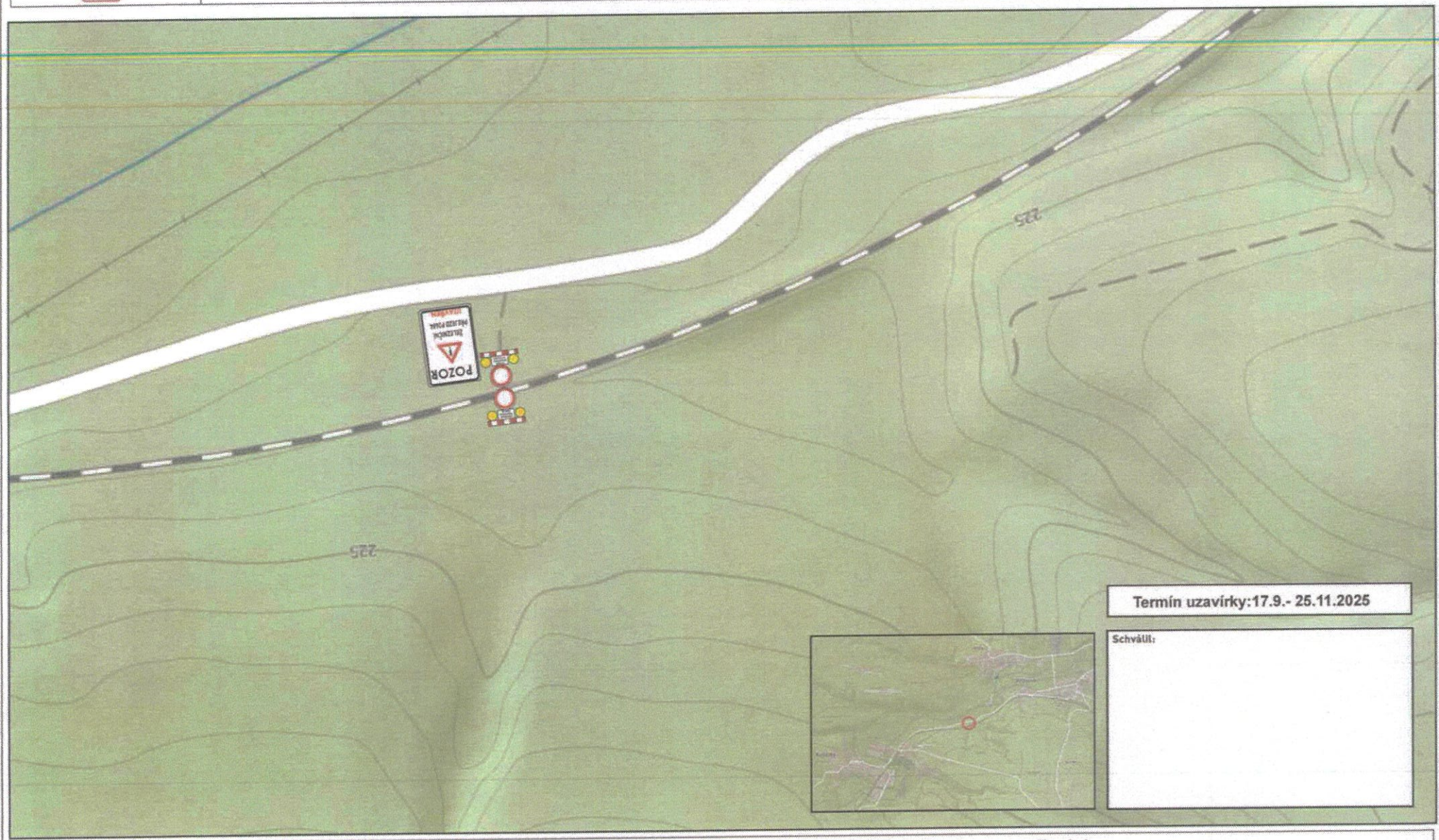

Termín uzavírky:17.9.- 25.11.2025

Schválil:

Návrh zpracoval: Lukáš Janda

Datum: 11.8.2025

Podpis:

JAZNAK spol. s r.o. - dopravní značení , Mladá Boleslav

Strana: 1 z 1

Dopravní opatření při rekonstrukci železničního přejezdu P2685 - Střížovice

MK

Evidenční číslo: S 4921



Návrh zpracoval: Lukáš Janda

Datum: 11.8.2025

Podpis:

JAZNAK spol. s r.o. - dopravní značení , Mladá Boleslav

Strana: 1 z 1

Dopravní opatření při rekonstrukci železničního přejezdu P2687 - Dolní Slivno

Evidenční číslo: S 4923

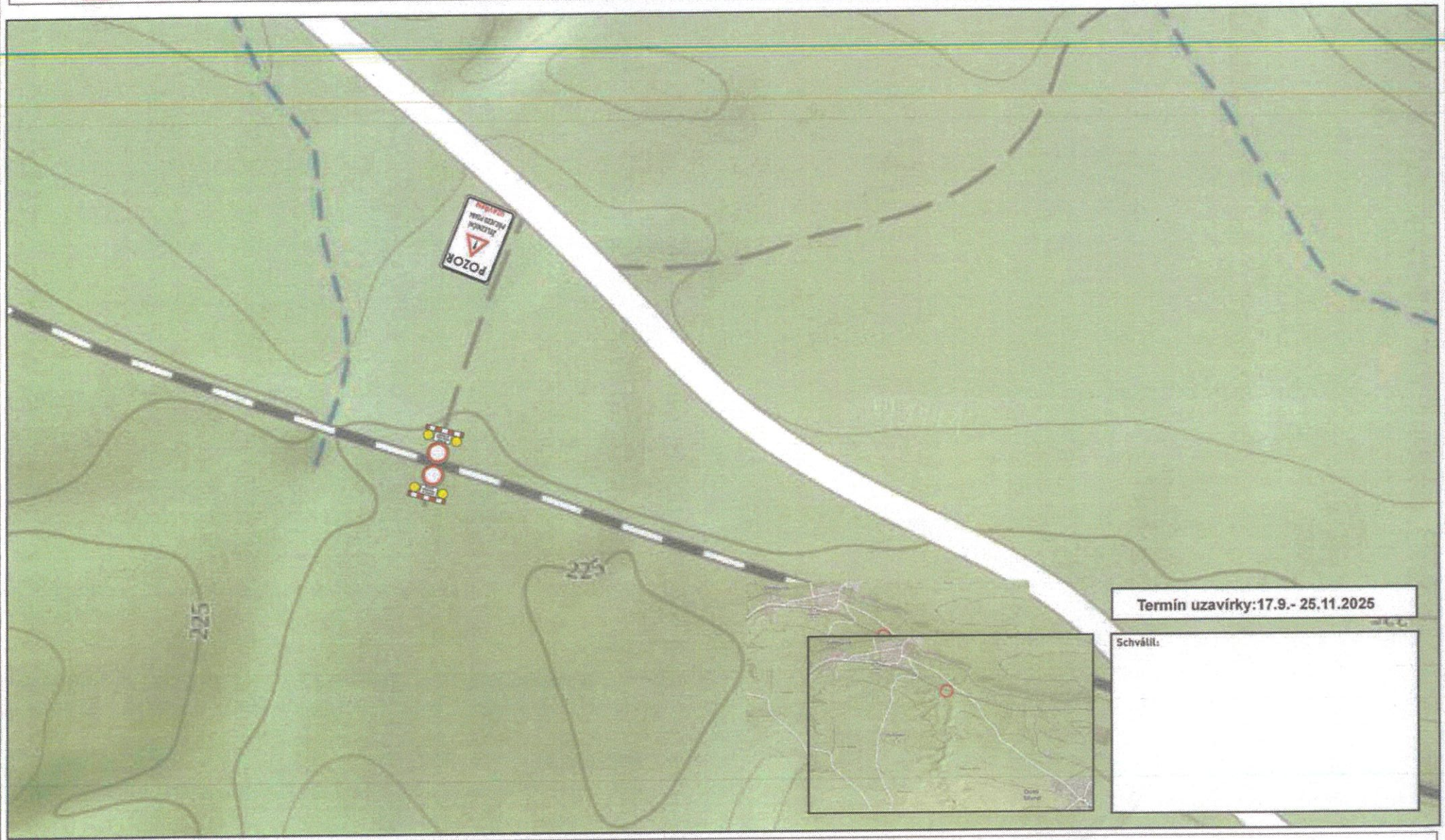

Návrh zpracoval: Lukáš Janda

Datum: 11.8.2025

Podpis:

JAZNAK spol. s r.o. - dopravní značení , Mladá Boleslav

Strana: 1 z 1

Dopravní opatření při rekonstrukci železničního přejezdu P2689 - Dolní Slivno

VK

Evidenční číslo: S 4925

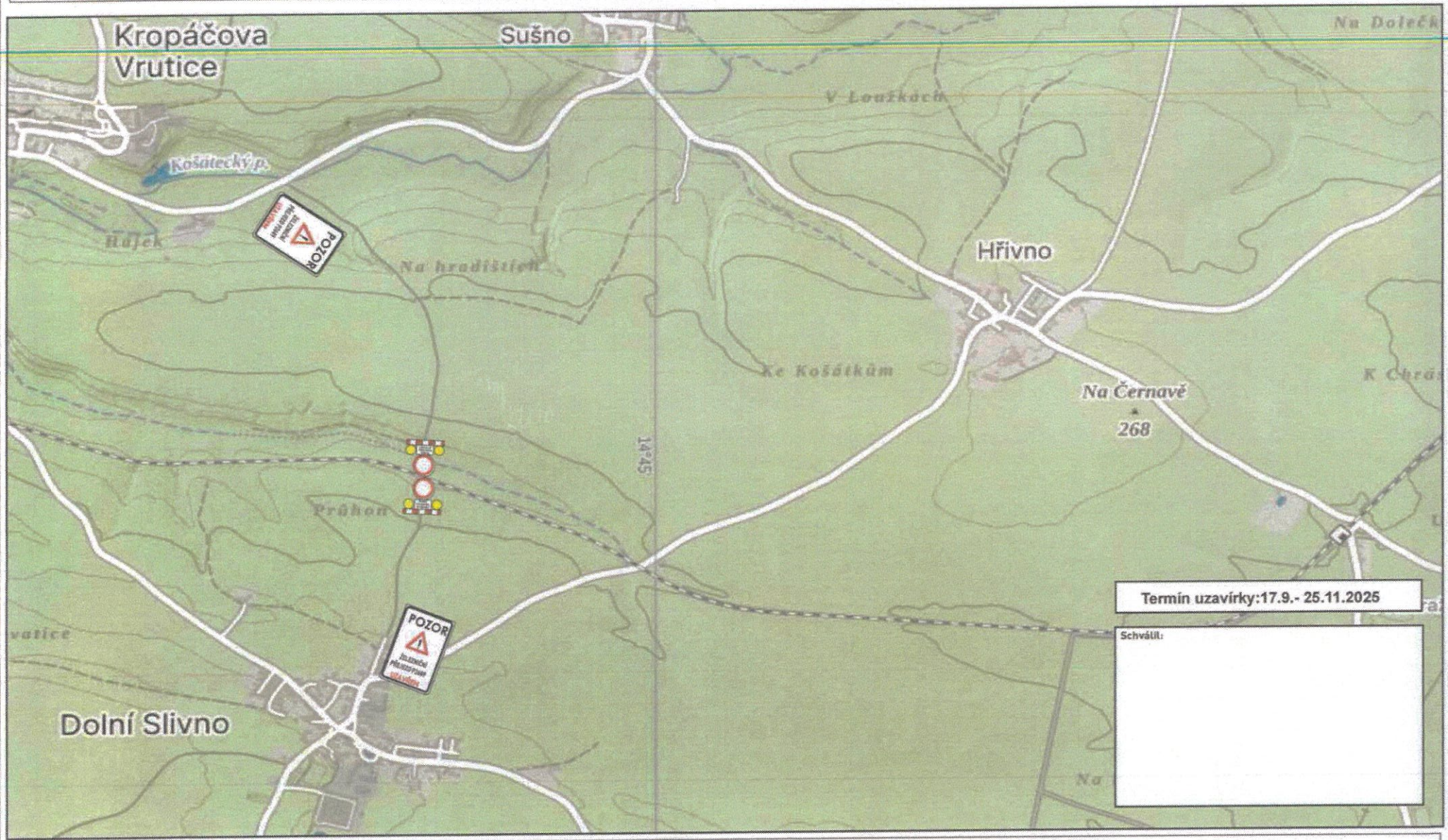

Návrh zpracoval: Lukáš Janda

Datum: 11.8.2025

Podpis:

JAZNAK spol. s r.o. - dopravní značení , Mladá Boleslav

Strana: 1 z 1

Dopravní opatření při rekonstrukci železničního přejezdu P2683 - Košátky

Evidenční číslo: S 4919

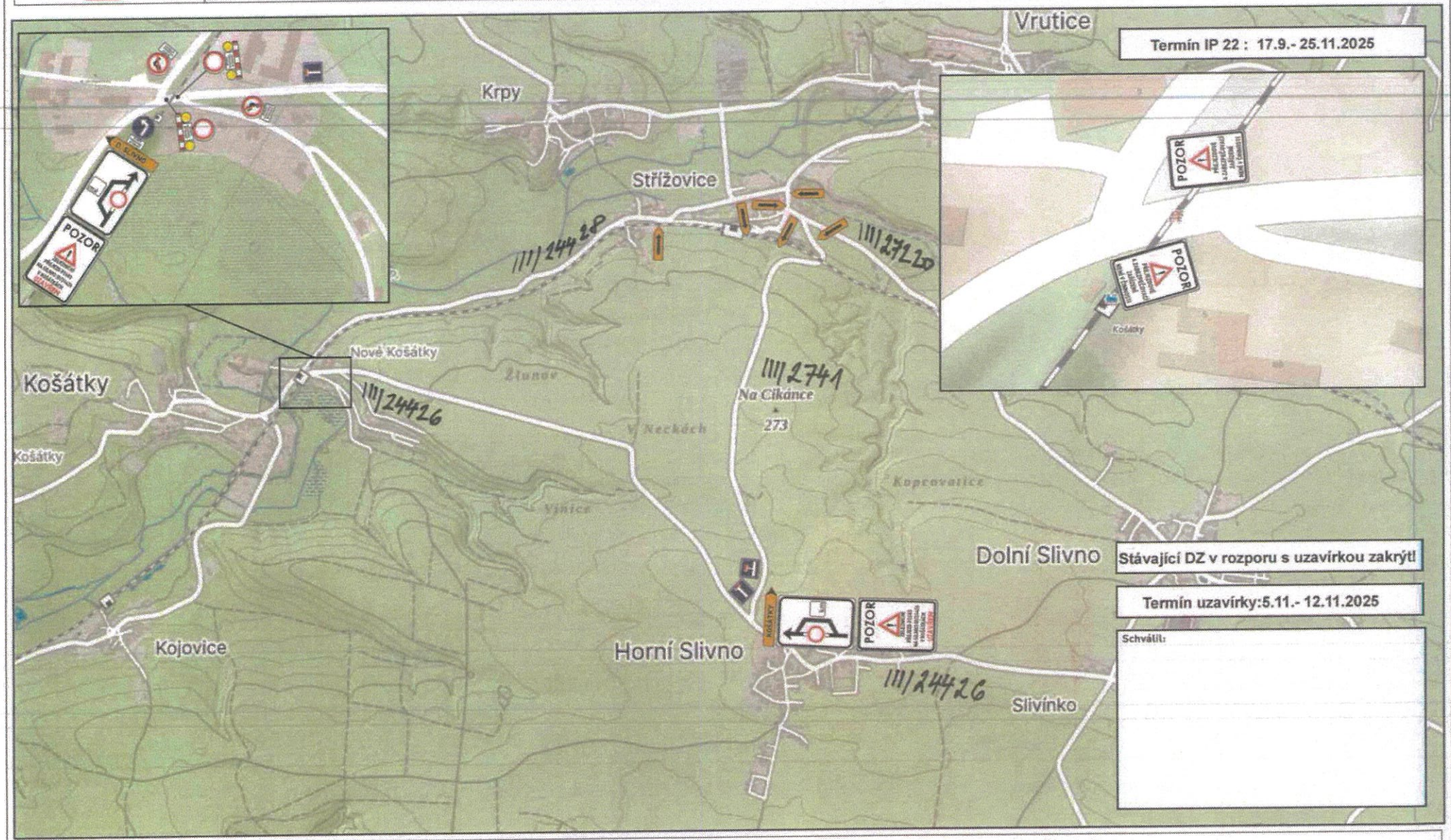

Návrh zpracoval: Lukáš Janda

Datum: 11.8.2025

Podpis:

JAZNAK spol. s r.o. - dopravní značení , Mladá Boleslav

Strana: 1 z 1

Dopravní opatření při rekonstrukci železničního přejezdu P2686 - Střížovice

Evidenční číslo: S 4922

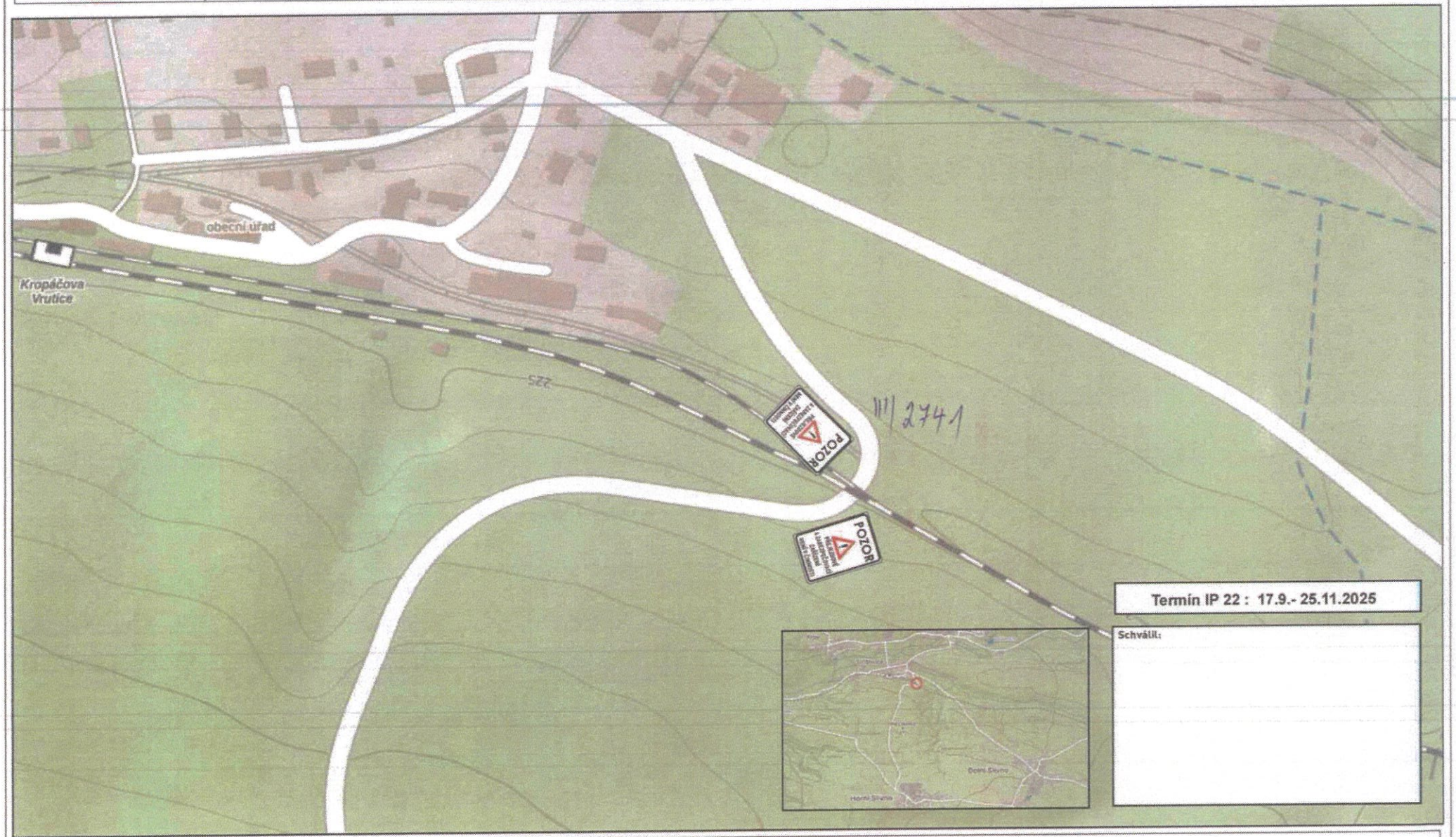

Návrh zpracoval: Lukáš Janda

Datum: 11.8.2025

Podpis: