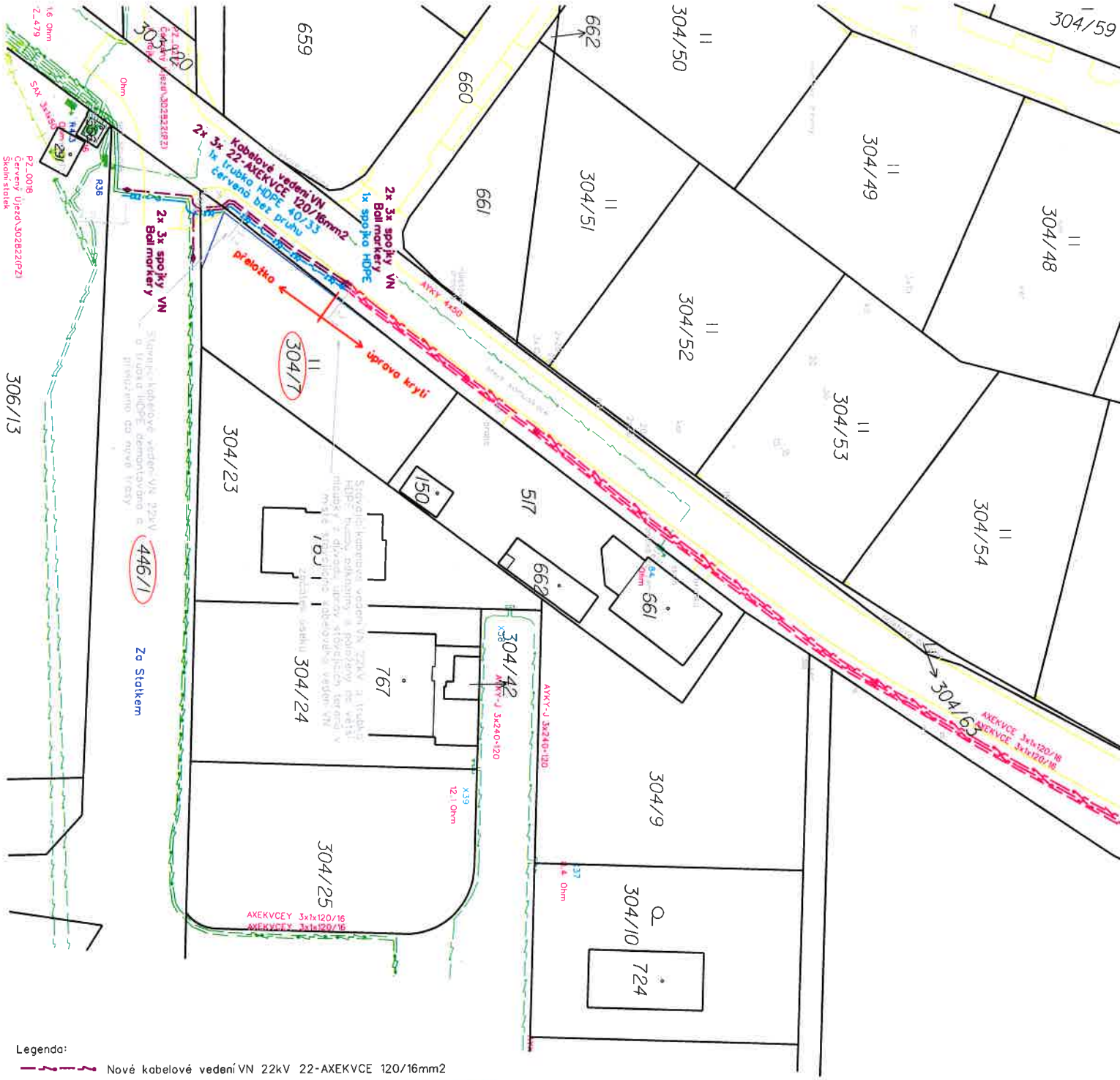

Legenda:

- Nové kabelové vedení VN 22kV 22-AXEKVCE 120/16mm2
- Nová trubka HDPE 40/33červená bez pruhu
- Nový ball marker / spojka
- Úprava krytí stávajícího kabelového vedení VN
- Úprava krytí stávající trubky HDPE
  - bez povolení SÚ
- Stávající kabelové vedení NN 0,4kV
- Stávající kabelové vedení VN 22kV
- Stávající nadzemní vedení VN 22kV
- Stávající uzemnění / trafostanice
- Stávající příhradový stožár / betonový sloup
- Stávající úsekový odpínač / uzemnění
- Stávající řetězec
- Rozhraní ploch
- Navržené úpravy terénu
- Oplocení
- Budovy
- Vjezdy
- Hranice parcel
- Hranice katastrálních území
- Vnitřní kresba
- 1591/3 Parcelní číslo

SOUHLASÍME S UMÍSTĚNÍM STAVBY
PODPISY VLASTNÍKŮ:

S

EK	Investor: ČEZ Distribuce,a.s., Teplická 874/8, 405 02, Děčín IČ :24729035, DIČ: CZ24729035		ELEKTROMONTÁŽE KALCÚ, s.r.o. Projekce elektro VN+NN+TS Uhy č.p.58, 273 24, Uhy IČ 07360461, DIČ CZ07360461 email: hliza@ekalcu.cz www.ekalcu.cz
	Obsah výkresu: Katastrální situační výkres - montáž - 1.část		
Odpovědný projektant: Tomáš Kafka	Projektant: Tomáš Hliza	Katastrální území: Červený Újezd	Místo: Červený Újezd
Název stavby: PZ-Červený Újezd, Na Dráze přel. kVN			Číslo stavby: IZ-12-6004682
			Datum: 09/2025
			Stupeň projektu: DPZ
			Měřítko: 1:500
			Formát: A2
			Č.výkresu: C.2.2

Integrovaný systém řízení dle ČSN EN ISO 9001:2016, ČSN EN ISO 14001:2016 a ČSN ISO 45001:2018.